

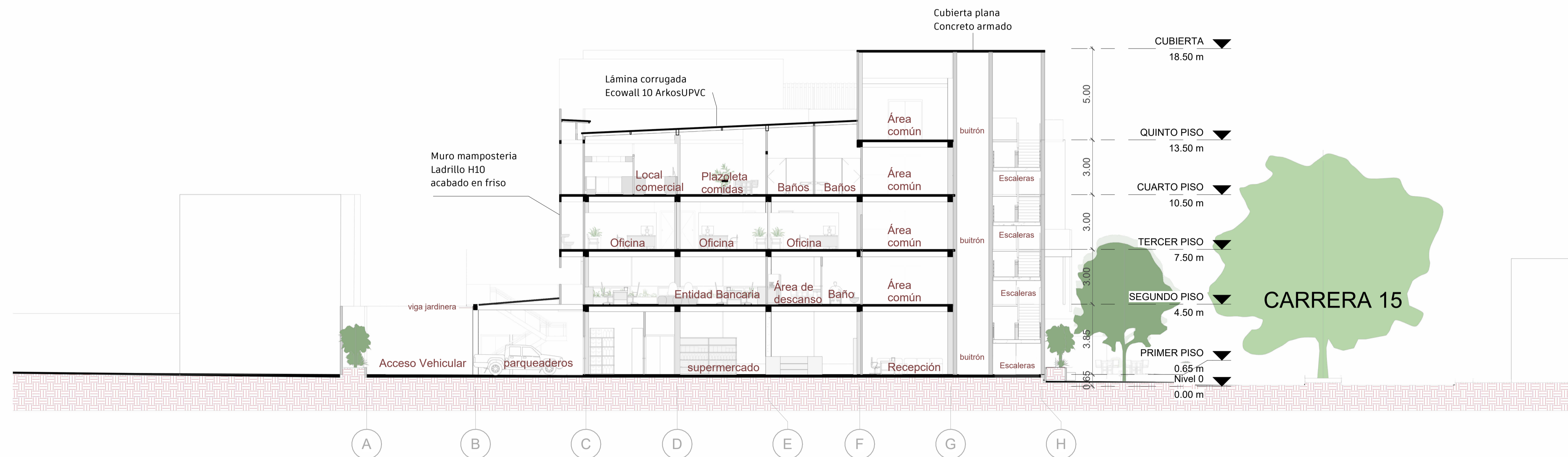

1 **Fachada A**  
1 : 125



2 **Corte transversal B**  
1 : 125



Render 3D Exterior, Calle 27



FACULTAD: Arquitectura  
 PROYECTO: Edificio multifuncional  
 ASIGNATURA: Proyecto de grado  
 DOCENTE: Arq. Edwin Ríos Vargas  
 ESTUDIANTE: Martín Darío Cuadros Aparicio

Contenido:  
 Fachada A, Corte transversal B  
 y Render Exterior calle 27

ESCALA: 1 : 125  
 PLANO #: A108 DE: 10